

LLANELWY / ST. ASAPH

Cyfeirnod y Safle : CS-46E-214
Site Reference :

Arwynebedd y Safle (Hectarau) : 118.00
Site Area (Hectares) :

Defnydd Arfaethedig : Datblygu PV solar
Proposed Use : Solar PV development

Defnydd presennol : Tir âr
Current Use : Arable agricultural land

Anheddiad Agosaf : Llanelwy
Nearest Settlement : St. Asaph

Ydi'r safle'n cydymffurfio â'r Drafft Strategaeth a Ffeirir?: Ydw / Yes
Does the site comply with the Drafft Preferred Strategy?:

Enw'r Safle : Fferm Gwernigrion, Llanelwy
Site Name : Gwernigrion Farm, St Asaph

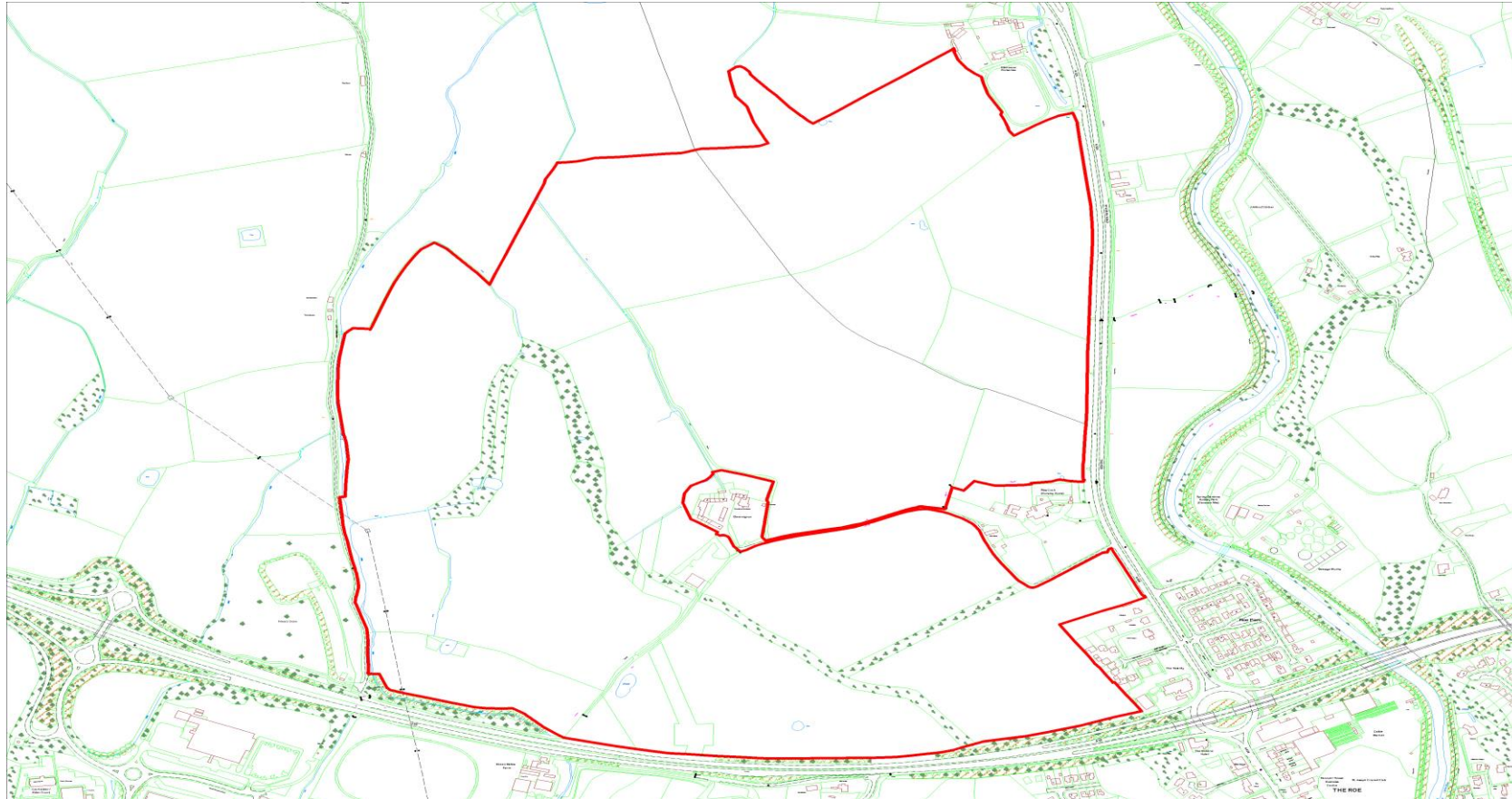

Nodwch os gwelwch yn dda, NID cais cynllunio yw hwn, mae'r safle wedi'i gyflwyno i Gyngor Sir Ddinbych i'w ystyried fel dyraniad posibl ar gyfer datblygu yn y CDLI newydd.
Please note that this is NOT a planning application, the site has been submitted to Denbighshire County Council for consideration as a potential allocation for development in the replacement LDP.

Cyfeirnod y Safle : CS-46E-220
Site Reference :

Arwynebedd y Safle (Hectarau) : 1.75
Site Area (Hectares) :

Defnydd Arfaethedig : Preswyl
Proposed Use : Residential

Defnydd presennol : Anedd a chwrtll
Current Use : Dwelling and Curtilage

Anheddiad Agosaf : Llanelwy
Nearest Settlement : St. Asaph

Ydi'r safle'n cydymffurfio â'r Drafft Strategaeth a Ffeifir?: Ydw / Yes
Does the site comply with the Drafft Preferred Strategy?:

Enw'r Safle : Tir yn Richmond Hall, Ffordd Caer, Llanelwy
Site Name : Land at Richmond Hall, Chester Road, St Asaph

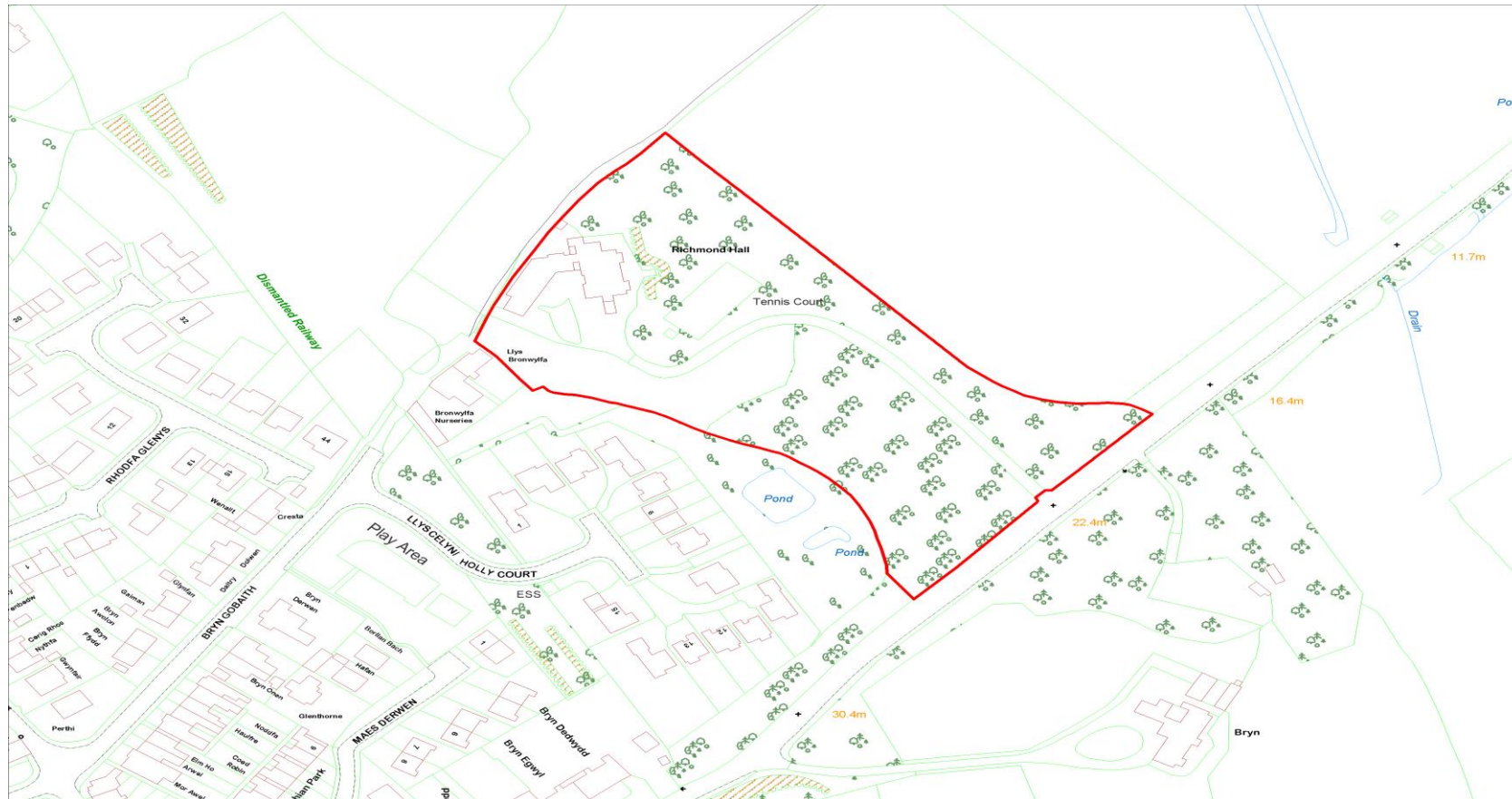

Nodwch os gwelwch yn dda, NID cais cynllunio yw hwn, mae'r safle wedi'i gyflwyno i Gyngor Sir Ddinbych i'w ystyried fel dyraniad posibl ar gyfer datblygu yn y CDLI newydd. Please note that this is NOT a planning application, the site has been submitted to Denbighshire County Council for consideration as a potential allocation for development in the replacement LDP.

Cyfeirnod y Safle : CS-46E-221
Site Reference :
Defnydd Arfaethedig : Datblygiad Preswyl
Proposed Use : Residential Development

Arwynebedd y Safle (Hectarau) : 0.60
Site Area (Hectares) :

Defnydd presennol : Amaethyddiaeth
Current Use : Agriculture

Anheddiad Agosaf : Llanelwy
Nearest Settlement : St. Asaph

Yd'i'r safle'n cydymffurfio â'r Drafft Strategaeth a Ffefrir?: Ydw / Yes
Does the site comply with the Draft Preferred Strategy?:

Enw'r Safle : Tir i'r Gogledd o Roe Parc, Llanelwy, LL17 0HY
Site Name : Land lying North of Roe Parc, St Asaph, LL17 0HY

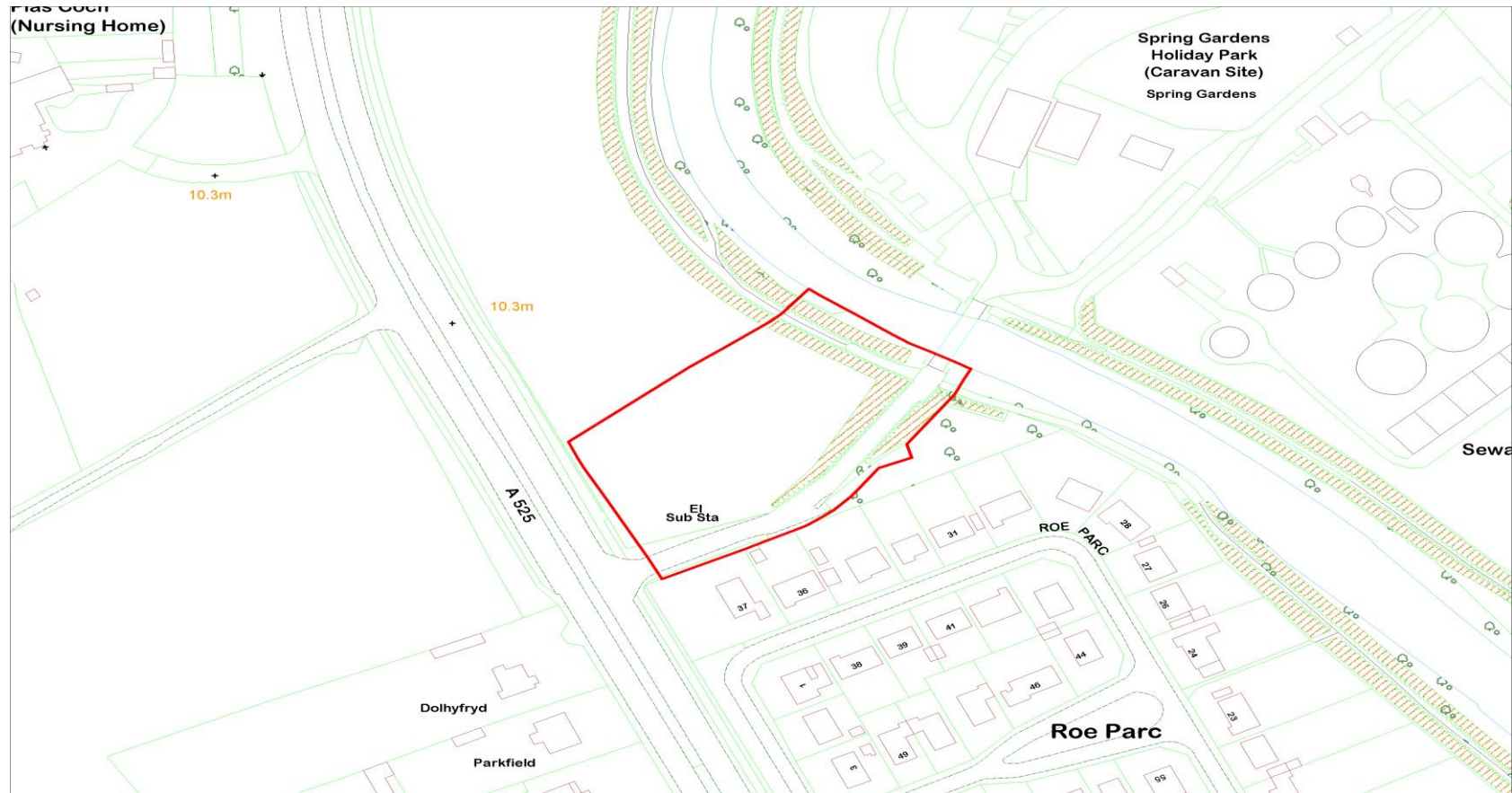

Nodwch os gwelwch yn dda, NID cais cynllunio yw hwn, mae'r safle wedi'i gyflwyno i Gyngor Sir Ddinbych i'w ystyried fel dyraniad posibl ar gyfer datblygu yn y CDLI newydd.
Please note that this is NOT a planning application, the site has been submitted to Denbighshire County Council for consideration as a potential allocation for development in the replacement LDP.